



**ROSALEDA DE
ARTESANOS**

FERIA DE ARTESANÍA
DE NAVIDAD 2016



Artesanía de Asturias



GOBIERNO DEL
PRINCIPADO DE ASTURIAS

CONSEJERÍA DE EMPLEO
INDUSTRIA Y TURISMO

Edita: **Gobierno del Principado de Asturias Consejería de Empleo, Industria y Turismo**

Ilustraciones de cubierta: Maravillas de la Botánica (Museo Británico de Historia Natural)

Diseño: **think** DESIGN COMMUNICATION www.thinkdiseño.com

Impresión: Gráficas Summa

D.L.: AS-03613-2016



**ROSALEDA DE
ARTESANOS**

FERIA DE ARTESANÍA
DE NAVIDAD 2016

ÍNDICE

PRESENTACIÓN	7
--------------------	---

BISUTERÍA

FULANITA DE TAL	10
JDÖN	10
LA ARENA	11
MAKÛVA	11
MARAVALLA ARTESANÍA	12
MARGA ROBLEDO	12

CERÁMICA

CERÁMICA BUSTABIL	16
CERÁMICA FERREIRA	16
CERÁMICA NEGRA LLAMAS DEL MOURO	17
CERÁMICA SOLUNA	17
CERÁMICAS VÍCTOR MANUEL	18
CHARO CIMAS	18
EL ERIZU - CERÁMICAS	19
LABORNA	19
NIEVES ALONSO CERÁMICA	20
RAFAEL ARANA	20
RITA PRENDES - CANDÁS	21
TALLERLEGAMO.COM.....	21
TIERRA I FUEGO	22
VICEN SANZ	22

CUERO

ARTESANÍA TEXU	26
CALZARTE	26
EL TALLERUCU DE SUFER	27
ESPELETA	27
JUEGOSDELMUNDO.COM - CUERO	28
MIM CUERO - CASA LUNA	28



MONTSE LOREDO	29
ONDE LOS ÁRBOLES S'ABRACEN	29
PERSÉFONE ARTESANÍA	30
TALLER BIO-BIO	30
TALLER DE CUERO MER PRADA	31
UN NIDO DE CULEBRAS	31
VENTOLÍN ARTESANÍA	32

JOYERÍA

ACEBACHE LLANTONES	36
ARCREA	36
ASUN AGUILERA	37
DANI VEGA	37
ESCALADA	38
ESMALTES AL FUEGO	38
JESÚS MARTÍNEZ CARBAJAL	39
JÖELLE JOYAS	39
JUANRAPIN.COM	40
KEKA-LUNA	40
LA SALAMANDRA	41
LALANNE JOYAS	41
LAMAROCEANA	42
LOVE LOCO	42
MARÍA UGARTE JOYAS DE AUTOR	43
MARYMELADA	43
MIGUEL FRANGANILLO	44
PLATA Y COLOR	44
ROBERTO FERNÁNDEZ	45
UCAR JOYAS	45
XTRAS-PICHI	46
ZARCILLO	46

TEXTIL

ALPARGATAS DE NAVA	50
ARTE PARA PONERTE	50
C. MENÉNDEZ	51
DESEDAMAS	51
EL BOSQUE DE LAS HADAS	52
MALMENDRES "COSTURA CREATIVA"	52
NELA DISEÑOTE	53
TITA MARTÍN	53
WWW.SUSANASUAREZ.COM	54

VARIOS

ABANICOS AIREARTE	58
ATELIER SOBERADO	58
CACHUPÍN	59
CENTRO DE ENCUADERNACIÓN	59
CQ TARAMUNDI	60
EL MAGO DE PALO	60
FIBRAS DE AGUA	61
FONTESANTA - COSMÉTICA BIO	61
FORGAXA - MADERA Y CUERO	62
GÁDAVA - ARTE BRONCE	62
HYOTTOKO ARTESANÍA	63
LA CAÑA NO PERDONA	63
LUDOJOC	64
LULA MARTÍN	64
MADERAS ANIMADAS	65
NAVAJAS JORGE VILLAR	65
NEMORALIA	66
OLEUM	66
SUSANA Y MAESTRE	67
TALLER LINO	67

PRESENTACIÓN

Un año más, me complace invitarles a visitar la Feria de Artesanía Rosaleda de Artesanos de Oviedo que organiza la Consejería de Empleo, Industria y Turismo del Principado de Asturias.

La Rosaleda de Artesanos es una feria dinámica, viva y adaptada a los nuevos tiempos, un ejemplo de conexión entre modernidad y tradición que, sin duda, permite acercar a la sociedad el patrimonio social, económico y cultural de la artesanía.

Les animo a que descubran las piezas y a que se encuentren con las obras únicas que se exhiben en la feria, avaladas todas ellas por la autenticidad, la experiencia y la creatividad de un importante número de artesanos.

Disfruten de esta feria especial y única.

D. Francisco Blanco Ángel

Consejero de Empleo, Industria y Turismo



BISUTERÍA



FULANITA DE TAL

Silvia Álvarez Triviño

Camino 88
33518 - Felechés

678 228 548
eltallerdefulanita@hotmail.com

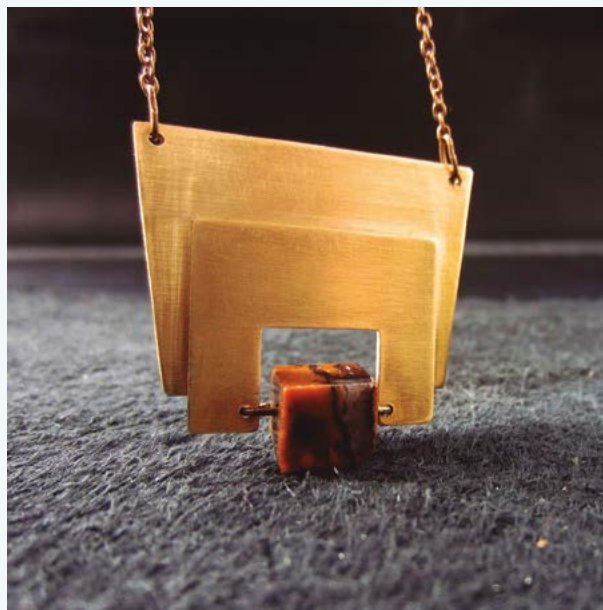

JDÖN

Eva Jardón Martín

Eduardo Préstamo, 18 A
33199 - Siero

650 560 529
jdon.jardon@gmail.com



LA ARENA

Jaime Nieto Lage

Menéndez Pelayo 19, 8º B
33202 - Gijón

636 775 289



MAKÛVA

Marta María Cuesta Vallina

Alferez Provisional, 8 Bajo
33005 - Oviedo

984 289 323

martacuestamrw@hotmail.com



MARAVALLA ARTESANÍA

Pilar Elvira Felipe

Virgen del Camino, 26 1º F
27700 - Ribadeo - Lugo

696 174 588
artemaravalla@gmail.com



MARGA ROBLEDO

Luis Robledo González

Villa Margarita s/n - Villacondide
33796 - Coaña

647 842 285
margarobledo@live.com

The image features a teal background with two light pink ceramic roses. The roses are highly detailed, showing the texture of the petals and the veins on the leaves. A white square with a thin red border is centered over the upper rose, containing the word 'CERÁMICA' in a bold, teal, sans-serif font.

CERÁMICA



CERÁMICA BUSTABIL

Jesusa Peláez Velasco

Carlos V, 20 3ºD
33213 - Gijón

616 383 730



CERÁMICA FERREIRA

Juan Rodríguez Ferreira

Camiño Frián, 49 Bajo
36207 - Vigo (Pontevedra)

658 783 226
ceramicaferreira@hotmail.es





CERÁMICA NEGRA LLAMAS DEL MOURO

Manuel Rodríguez Suárez

Llamas del Mouro
33016 - Cangas del Narcea

659 910 091
info@ceramicanegraasturias.com
www.ceramicanegraasturias.com



CERÁMICA SOLUNA

María Tejeda Moreno

La Vallina, 6 - San Cosme
33155 - Cudillero

616 571 445
ceramicasoluna@gmail.com
www.ceramicasoluna.com



CERÁMICAS VÍCTOR MANUEL

Víctor Manuel Da Silva

Lg. Casa de Anes, 15
33189 - Siero

985 744 029
dasilvavictormanuel@gmail.com



CHARO CIMAS

Rosario Cimas Carbajo

Villabona, 6 - San Pedro de Ambás
33312- Villaviciosa

619 171 040
info@charocimas.es
www.charocimas.es



EL ERIZU - CERÁMICAS

Julio García de la Calle

Los Carbayinos, 15
33193 - Oviedo

985 780 516
elerizuceramicas@gmail.com



LABORNA

Florentino Iglesias Vega

Fancuno, 8 - Balbona
33429 - Siero

663 007 623 / 985 792 672
laborna@gmail.com



NIEVES ALONSO CERÁMICA

María de las Nieves Alonso Iglesias

Lg. La Barganiza, 9ªA
33192- Siero

619 313 125
nievesalonsoiglesias@hotmail.com



RAFAEL ARANA

Rafael Arana Franco

Molino de San Martín, 7
39500 - Cabezón de la Sal

657 819 719
rafisfranco@hotmail.com





RITA PRENDES - CANDÁS

Rita María Prendes Arttime
Covadonga 3, 3ºD - Candás
33430 - Carreño
619 907 160
prendes.rita@gmail.com



TALLERLEGAMO.COM

Isabel Sánchez García
La Cruz, 62 Bajo
33440 - Luanco
687 729 853
tallerlegamo@yahoo.es
isa@tallerlegamo.com
www.tallerlegamo.com



TIERRA I FUEGO

Cecile Brillet

Ayones, 40 B
33193 - Oviedo

682 204 823
tierrafuego@gmail.com



VICEN SANZ

Vicenta Sanz Fernández

Camino de Genarín 89 - Granda
33391 - Gijón

646 260 738
vicensanz@hotmail.es



CUERO



ARTESANÍA TEXU

María Paz Vicente Rodrigo

Argañosa, 46 - 5ºD
33013 - Oviedo

606 659 353
artesianiatexu@hotmail.es



CALZARTE

Sara Nuñez Trigo

La Morada, 60 - Piloñeta
33529 - Nava

630 279 771
calzarte60@gmail.com



EL TALLERUCU DE SUFER

Fernando González García

Barrio La Estadía, 47 - Huerres
33328 - Colunga

650 064 986
sufer112009@hotmail.es



ESPELETA

Concepción Espeleta Rodríguez

El Puntal, 27
33300 - Villaviciosa

619 029 088
espeleta.conchi@gmail.com



JUEGOSDELMUNDO.COM - CUERO

Margot Cembreros González

Grupo Portuarios, 8 Bajo dcha.
33212 - Gijón

652 661 571
margot@juegosdelmundo.com
www.juegosdelmundo.com



MIM CUERO - CASA LUNA

Manuel Antonio Suárez Álvarez

Encima La Villa, 80 - Pruneda
33529 - Nava

985 716 972 / 669 116 247
mimcuero@hotmail.com



MONTSE LOREDO

Montserrat Loredo Lagranda

El Caleyu, 18 - Rozaes
33528 - Bimenes

985 700 321 / 647 154 488
montseloredo59@hotmail.com



ONDE LOS ÁRBOLES S'ABRACEN

Casilda Ríu García

La Cogolla
33529 - Nava

985 716 496
casildariu@gmail.com



PERSÉFONE ARTESANÍA

Silvia Artos Fernández

Rosalía de Castro, 119 - 1ºB
36600 - Villagarcía de Arosa

667 446 917
siarfe@yahoo.es



TALLER BIO-BIO

Carlos Jara Epelde-Aguirre

San Roque 23 B - Aramil
33518 - Siero

606 793 618
tallerbio-bio@hotmail.com



TALLER DE CUERO MER PRADA

María Mercedes Martín Prada

Pedro Braña 6, 4º Izda. - Candás
33430 - Carreño

625 033 392
mermprada@hotmail.com



UN NIDO DE CULEBRAS

Narciso Galán Hernández

Somines, 12
33829 - Grado

639 379 464
unnidodeculebras@gmail.com
www.unnidodeculebras.com



VENTOLÍN ARTESANÍA

Sonia Fernández Paraja

Juan Alvargonzález, 70
33208- Gijón

985 151 502

info@ventolinartesia.com

www.ventolinartesia.com



JOYERÍA



ACEBACHE LLANTONES

Acebache Llantones

Camín de la Redonda, 740
33390 - Gijón

653 615 121
acebache_llantones@msn.com
www.cebache.com



ARCREA

José Antonio Rodríguez Rúa

Calderón de la Barca, 10
33012 - Oviedo

985 111 687
arcrea@hotmail.es



ASUN AGUILERA

Asun Aguilera

Trinidad, 10 Bajo
33201- Gijón

985 352 559

info@asunaguilera.com
www.asunaguilera.com



DANI VEGA

Daniel Guardado Rodríguez

Argüelles, 2
33003- Oviedo

985 212 332

info@danivegashop.com
www.danivegashop.com



ESCALADA

Alfredo Escalada González

La Carbayera, 53
33314- Villaviciosa

635 478 226
alfredoescaladagonzalez@gmail.com
www.alfredoescalada.com



ESMALTES AL FUEGO

Javier Costa Suárez

L'ireneu, 45
08224 - Terrasa (Barcelona)

647 757 348
esmaltes@esmaltesalfuego.com
www.esmaltesalfuego.com





JESÚS MARTÍNEZ CARBAJAL

Jesús Martínez Carbajal

José María Martínez Cachero, 32 - 3º B
33013 - Oviedo

985 083 310

jesus@tallerdejoyeriaenasturias.com
www.tallerdejoyeriaenasturias.com



JÖELLE JOYAS

Irene Álvarez Huerta

Argañosa, 86 Bajo Dcha.
33013 - Oviedo

696 355 612

joellejoyas@gmail.com



JUANRAPIN.COM

Juan Ramón Bolado Cagigas

Boquerizo s/n - Colombres
33590- Ribadedeva

985 412 892
juanrapin@yahoo.es
www.juanrapin.com



KEKA-LUNA

María Begoña Gutiérrez Fombella

El Portiellu, 37 - Oles
33315 - Villaviciosa

675 516 682
barcenayfombella1@hotmail.com



LA SALAMANDRA

Pedro Villanueva García

El Caleyú, 18
33528 - Rozadas

985 700 321
salamanda.pv@gmail.com



LALANNE JOYAS

Lourdes Lalanne Astorqui

Ferrería, 36 - Villasuso de Mena
09589 - Burgos

675 553 446
lourdeslalanne@gmail.com





LAMAROCEANA

Valentín Amoedo Moreira

San Roque, 6
15250 - Muros (A Coruña)

609 347 469
amoedomoreira@yahoo.es



LOVE LOCO

Gonzalo Álvarez Ondina

Plaza Longoria Carbajal, 1 Bajo
33002 - Oviedo

985 217 230
gonzalojoyero@msn.com



MARÍA UGARTE JOYAS DE AUTOR

María Jiménez Ugarte

Barrio Hornedillo s/n
39686 - San Pedro del Romeral
Cantabria

660 970 108
ugartemaria@hotmail.es



MARYMELADA

Marjoyas y Marymelada S.L.U.

Covadonga, 40 Bajo
33205 - Gijón

657 459 843
gemas.mas@hotmail.com



MIGUEL FRANGANILLO

Miguel Ángel Franganillo Martínez

Julio, 39 Bajo
33209 - Gijón

625 168 478



PLATA Y COLOR

Vicente González Sarasúa

Los Prunales, 13 - Ovio
33592 - Llanes

650 599 151
plataycolor@gmail.com
www.plataycolor.es



ROBERTO FERNÁNDEZ

Roberto Fernández Orosa

Bajada de Fuentezancos, 1
09560 - Espinosa de los Monteros
Burgos



651 672 758
odinjoyas@gmail.com



UCAR JOYAS

Juan José Ucar Jiménez

Aduna, 5 - 4º E
20018 - San Sebastián
Guipuzkoa



655 747 664
jujoukar@movistar.es



XTRAS-PICHI

Manuel Faustino Fernández Fernández

Avda. del Campón, 36 - Salinas
33405 - Castrillón

609 814 248
pichi@xtras.es
www.xtras.es



ZARCILLO

José Julio Martínez García

El Caleyú, 5 - Rozaes
33528 - Bimenes

655 084 818
tallerzarcillo@gmail.com



TEXTIL



ALPARGATAS DE NAVA

Alfonso Paz Rodríguez

Capua, 19 - 8º B
33202 - Gijón

629 314 167



ARTE PARA PONERTE

María Elena Menéndez Martínez

Darío de Regoyos, 41 - 4ºC
33010 - Oviedo

630 420 599
pedidos@terrana.com
www.terrana.com



C. MENÉNDEZ

Conxita Menéndez García

Carre L'esquirol, 4
08003 - Barcelona

657 048 915
artentextil@gmail.com



DESEDAMAS

Desedamas, S.C.P

Pujada de la Serra, 13
08779 - La Llacuna (Barcelona)

606 062 238
desedamas@gmail.com





EL BOSQUE DE LAS HADAS

Esther Martínez Cañadell

Maestro Sergio Domingo, 4 - 6º C
33213 - Gijón

644 493 693
elbosquedelashadas@telefonica.net

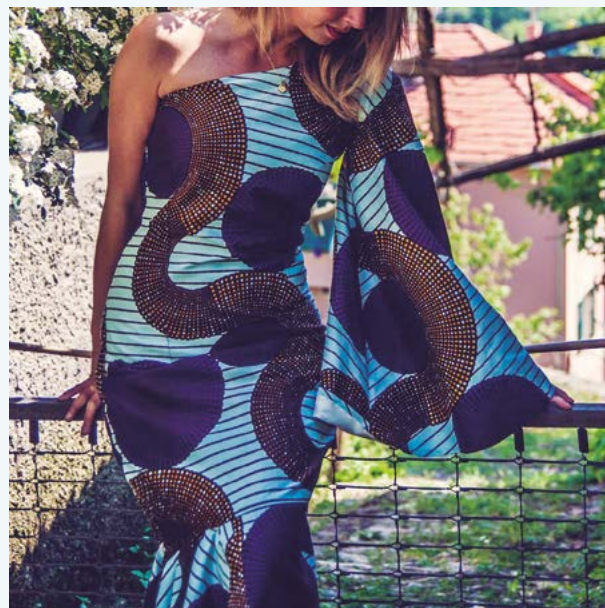

MALMENDRES “COSTURA CREATIVA”

María Carmen Almendres de la Cera

Yela Utrilla, 2B - 3ªA
33007 - Oviedo

003934843616
malmendres@email.it





NELA DISEÑOTE

María Isabel Redondo Martínez

José García Borja, 3 - 2A
24010 - León

615 988 898
neladisenotextil@hotmail.com



TITA MARTÍN

Juan Vicente Pérez Macías

C/ Dublín, 3 - 3º A
40005 - Segovia

696 294 536
titamarting@gmail.com





WWW.SUSANASUAREZ.COM

Susana Suárez Rodríguez

Jesús Alonso Braga, 10 Bajo - La Felguera
33930 - Langreo

600 876 584

textil@susanasuarez.com

www.susanasuarez.com



VARIOS



ABANICOS AIREARTE

Victoria Artola Andrés

Jamaica, 3B
12598 - Peñíscola (Castellón)



610 306 642
abanicosairearte@hotmail.com



ATELIER SOBERADO

Carmen Soberado Rodríguez

Travesía de Panes, 66
33570 - Panes

696 586 909
ateliersoberado@gmail.com



CACHUPÍN

Javier Ruíz-Cuevas Montes

Camino de los Quiñones, 513 - 1
33203 - Gijón

628 200 520
tallercachupin@gmail.com



CENTRO DE ENCUADERNACIÓN

Carmen Fernández Domínguez

Palacio Valdés, 8 Bajo
33002 - Oviedo

661 288 582
centrodeencuadernacion@gmail.com



CQ TARAMUNDI

Navallas de Taramundi S.L.L.

Pardiñas s/n
33775 - Taramundi

985 646 810
info@navallasdetaramundi.com
www.navallasdetaramundi.com



EL MAGO DE PALO

Juan Pistolesi García

Pasarón, 1
33777 - Villanueva de Oscos

687 861 519
magodepalo@gmail.com



FIBRAS DE AGUA

David Leira Almagro

El Allende de Vibaño s/n
33508 - Llanes

605 427 934
papel@fibrasdeagua.com
www.fibrasdeagua.com



FONTESANTA - COSMÉTICA BIO

Juan Antonio Martín Borrego

El Rivero, 12 - Fuensanta
33581 - Nava

985 716 880
info@fontesanta.com
www.fontesanta.com



FORGAXA MADERA Y CUERO

Leoncio Rodríguez Fernández

Quintanal, 17 - Puerto
33140 - Oviedo

985 798 446
forgaxa@hotmail.com



GÁDAVA - ARTE BRONCE

Anselmo Iglesias Poli

Avda. de Pando, 2 - 3º A
33011 - Oviedo

646 618 539
gadava@gadava.es
www.gadava.es



HYOTTOKO ARTESANÍA

Jorge Román Toquero

Fermín Arango s/n
33776 - Santa Eulalia de Oscos

656 980 666
toquero.fragua@gmail.com



LA CAÑA NO PERDONA

Manuel Benítez Manotas

Camín del Llugarín, 20
33391 - Gijón

985 138 673
loloafoto@yahoo.es



LUDOJOC

J. Eduardo Lopes Nunes Martíns

Pujada de la Serra, 13
08779 - La Llacuna (Barcelona)



664 131 229
info@ludojoc.com



LULA MARTÍN

Claudio Alejandro Garigliano

Mata Jove, 18 - 1º A
33213 - Gijón

628 682 957
lulamartincreaciones@hotmail.com



MADERAS ANIMADAS

Javier María Pinedo López

San Juan, 7
09557 - Linares (Burgos)

678 305 656
info@maderasanimadas.es
www.maderasanimadas.es



NAVAJAS JORGE VILLAR

Jorge Villar Vinagre

La Piñera de San Félix, 10
33875 - Tineo

696 714 834
navajasvillar@hotmail.com



NEMORALIA

Alicia Blanco Fernández

Postigo Bajo 4 - 3º
33009 - Oviedo

639 935 513
aliciablan2@yahoo.es



OLEUM

Luis Oriol Sánchez Fernández

Villanueva, 11
33310 - Cabranes

615 494 976
info@oleumjabones.com
www.oleumjabones.com



SUSANA Y MAESTRE

Susana María Sánchez Álvarez

Pedro Vigil, 12 - 6º
33510 - Pola de Siero

625 695 039
susanaymaestre@hotmail.com



TALLER LINO

Giuseppe Ambrosioni

Barrio Medio - Quintes
33314 - Villaviciosa

626 741 808
pepeambros@yahoo.it



Artesanía de Asturias



GOBIERNO DEL
PRINCIPADO DE ASTURIAS

CONSEJERÍA DE EMPLEO
INDUSTRIA Y TURISMO

Del 16 de diciembre al 5 de enero
Paseo de la Rosaleda - Oviedo



Gobierno del
Principado de Asturias

Consejería de Empleo
Industria y Turismo



Artesanía de Asturias